アートパラ深川　おしゃべりな芸術祭

アートクルー
ボランティア内容

2023

ARTPARA
FUKAGAWA

募集要項

新型コロナウィルスの感染再拡大の場合変更する可能性があります

- 募集期間

　①協賛パートナー様　予約枠受付　２０２３年９月４日（月）～９月９日（土）

　②一般　２０２３年９月10日（日）～９月２２日（金）

- 年齢　：　１５歳以上（中学生は除く）
- 居住地：　制限無し　ただし自費で活動場所まで来られる方

アートパラ深川おしゃべりな芸術祭はボランティアとして参加頂く方のことを『アートクルー』と呼びます。

アートを通じておしゃべりを、交流を街中にひろげる活動メンバーとして参加くださる方を募集します！

ボランティア内容

新型コロナウィルスの感染再拡大の場合
内容を変更する可能性があります

アート絵馬神輿　絵馬の取付

◆**日時　１０月８日（日）１０：００～１６：００**

適宜休憩を取って頂けます。

終了時間は前後することがあります

◆集合場所　墨東特別支援学校

江東区猿江２－１６－１８

◆内容：江東区内の特別支援学校の児童や

障がい児・者支援施設の利用者が

書いた絵馬を神輿やボードへの取付

◆**募集人数：２０人**

街なかアートの設置

アートを街のなかに設置する活動です屋外での活動になります

◆豊洲エリア　１０月　９日（月祝）１０：００～１６：００
・募集人数　：１０人
・集合場所　：豊洲ぐるりパークセンター事務所

◆門仲エリア　１０月１０日（火）１０：００～１６：００
・募集人数　：１０人
・集合場所　：富岡八幡宮　大鳥居前

◆清澄エリア　１０月１１日（水）１０：００～１６：００
・募集人数　：１０人
・集合場所　：深川江戸資料館通り商店街協同組合事務所前

◆森下エリア　１０月１２日（木）１０：００～１６：００
・募集人数　：１０人
・集合場所　：高橋のらくろ～ドと清澄通りの交差点そばの「興隆菜館」付近

★終了時間は作業状況によって前後することがあります。
途中適宜休憩を取って頂けます

ARTPARA FUKAGAWA

清澄庭園企画　　@清澄庭園大正記念館

特別支援学校の子どもたちが作ったハートのオブジェとアートのコラボ展示と街なかアート展示

◆大正記念館内　ハートの設置　集合場所：清澄庭園大正記念館

日時：１０月１３日（金）９：００～１４：００

内容：ハートやアートの設置作業　募集人数５人

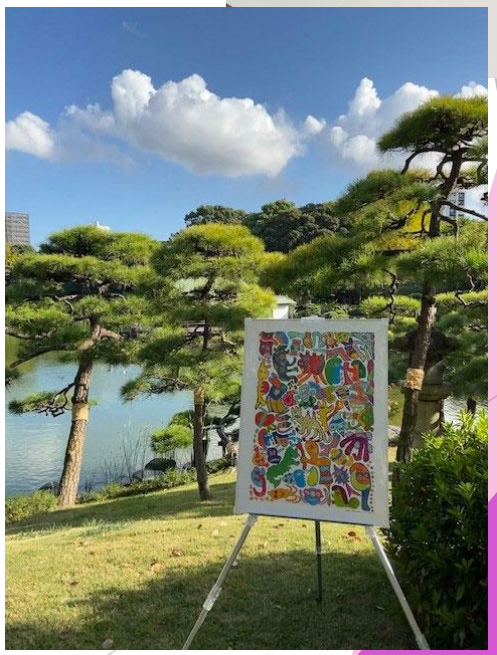

◆清澄庭園内　アートの設置　集合場所：清澄庭園

日時：１０月１３日（金）１３：００～１７：００

内容：アートの設置作業　募集人数３人

◆ハートと庭園内アートの撤収　集合場所：清澄庭園大正記念館

日時：１０月２２日（日）１６：００～１８：００

内容：庭園内のアート撤去作業　募集人数３名

アートパラ・マーケット・フェア（ＡＭＦ）
アートの設置

原画をあつかいますので
ていねいに、慎重に活動して頂きたい
セクションになります

◆**設置**

日にち：１０月１３日（金）

集合場所：①深川不動堂ロータスホール
９：００～１２：００
②清澄庭園大正記念館
１１：００～１４：００

募集人数：各コマ５人ずつ

内容：アート（原画）の設置

街なかアートの巡回と
来場者とのコミュニケーション

【オンライン事前説明会を実施します】
日にち：①10月10日（火）、②10月12日（木）
時間：いずれも19:00～30分程度
詳細はシフト確定後ご案内します

◆日にち　１０月１４日（土）～１０月２２日（日）

◆時　間　①１０：００～１３：３０
　　②１３：００～１６：３０

◆集合場所　門仲エリア：深川不動堂ロータスホール
　　清澄＋森下エリア：清澄庭園大正記念館
　　豊洲エリア：地下鉄有楽町線豊洲駅6b出口
　　エレベーター乗口脇（地下1階）

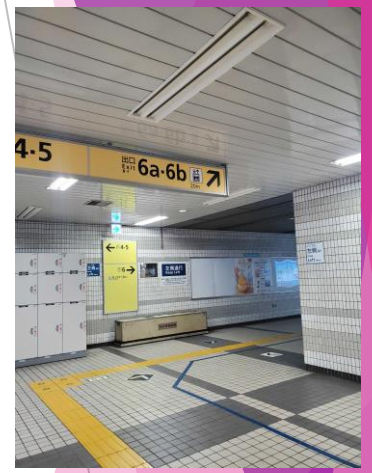

豊洲エリア
集合場所

◆内容：２人１組で街なかアートの展示場所を巡回しながら、アートの保全・来場者の誘導・案内、パンフレットの配布等。**特に今年は来場者とのコミュニケーションをとり、「おしゃべりな芸術祭」の醍醐味を来場者に感じていただくためのとても大切な活動です。**

◆各回２～４名ずつ募集

のらくろ～ド　イベントの誘導・運営補助

@森下　高橋夜店通り　のらくろ～ド商店街

◆日時：１０月１５日（日）、１０月２２日（日）

①１０：００～１３：３０、②１３：００～１６：３０

◆募集人数：各コマ１０人ずつ

◆内容：のらくろ～ド商店街の日曜歩行者天国のエリア内で
電動車いすの体験コーナー、
ボッチャの体験等の
イベントの運営補助、
来場者の誘導等

★荒天時は中止となります

アートパラ・マーケット・フェア（ＡＭＦ）

昨年の全国コンペ受賞作家のミニ個展

@深川不動堂ロータスホール

◆受付・誘導・ご案内

日時：**１０月１４日（土）～２２日（日）**

①１０：００～１３：３０　②１３：００～１７：００

募集人数：各コマ８人ずつ

内容：会場入口で待機し、来場者のご案内と来場者数のカウント

深川不動堂の入口からロータスホール入口までの誘導と安全管理

車いすの方にはエレベーターへの案内と地下会場までの案内・誘導

購入を希望する来場者への手続き等のご案内

成田山の
七五三
深川不動堂
成田山
祝 七五三
おめでとうございます

アートパラ・マーケット・フェア（ＡＭＦ）

昨年の全国コンペ受賞作家のミニ個展

@清澄庭園大正記念館

◆受付・誘導・ご案内

日時：１０月１４日（土）～２２日（日）

①１０：００～１３：３０　　②１３：００～１６：３０

募集人数：各コマ５人

内容：清澄庭園入口で、清澄庭園の入場手続きのご案内

（庭園入場料が必要なことをご説明）

大正記念館の会場入口で待機し、来場者のご案内と来場者数のカウント

購入を希望する来場者への手続き等のご案内

ポストカード作成のワークショップのご案内と運営

来場者のカウント

◆**日にち：１０月１５日（日）、１７日（火）、１９日（木）、**
２１日（土）の４日間

◆時　間：①１０:００～13:３０、②１３:００～１６:３０

◆場　所：Ａ）富岡八幡宮　絵馬神輿付近（集合場所は深川不動堂ロータスホール）
Ｂ）資料館通り（集合場所は清澄庭園大正記念館）
Ｃ）隅田川テラス（集合場所は清澄庭園大正記念館）
Ｄ）森下のらくろ～ど（集合場所は清澄庭園大正記念館）
Ｅ）豊洲公園周辺
（集合場所は地下鉄有楽町線豊洲駅6b出口エレベーター乗口脇（地下1階））

◆募集人数：各回２名ずつ

◆内　容：屋外での作業になります。活動場所の前を通った来場者の数をカウンターで計測し、終了後にその数を報告して頂きます。雨天時は中止となります。

このイベントがどれだけの人々に楽しんで頂けたかを対外的に発表するためにとても大切な活動です

アート絵馬神輿　絵馬の取り外し

◆日時　１０月２２日（日）１６：３０～１８：３０

終了時間は前後することがあります

◆集合場所　深川不動堂ロータスホール

◆内容：富岡八幡宮に展示しているアート絵馬を神輿やボードから取り外す活動です。

受付（ロータスホール）の後、富岡八幡宮に移動して活動します。この絵馬は後日製作してくれた特別支援学校の生徒、福祉施設の利用者様にお返ししますので、丁寧に取り扱って頂きます。

◆募集人数：５人

街なかアートの撤収

◆日時　①10月22日（日）16:30～18:30
　　②10月23日（月）10:00～16:00

◆集合場所

門仲エリア：①深川不動堂ロータスホール　②富岡八幡宮大鳥居前

清澄エリア：①清澄庭園大正記念館
　　②資料館通り商店街協同組合事務所

森下エリア：①清澄庭園大正記念館
　　②高橋のらくろ～ドと清澄通りの交差点そばの「興隆菜館」付近

豊洲エリア：①地下鉄有楽町線豊洲駅6b出口エレベーター乗口脇
　　②豊洲ぐるりパークセンター事務所

◆内容：街に展示したアートの撤去

◆募集人数：各エリア１０名ずつ

★終了時間は作業状況によって前後することがありますが、ご都合悪い方は定時で終了して頂けます。
途中適宜休憩を取って頂けます

アートパラ・マーケット・フェア（ＡＭＦ）
アートの撤収

◆**撤収**

日時：１０月２３日（月）９：００～１３：００

集合場所：①深川不動堂ロータスホール

②清澄庭園大正記念館

募集人数：各コマ５人ずつ

内容：アート（原画）の撤収

原画をあつかいますので
ていねいに、慎重に活動して頂きたいセクションになります

今後のアートクルーＴシャツはピンクになります

サイズはＭ、ＸＬ、２ＸＬ、３ＸＬからお選び頂きます

スケジュール（予定）

- 募集期間
  ①協賛パートナー様活動枠予約
  　９月４日～９月９日
  ②一般・個別　申込受付　9月10日～9月22日
  　ホームページから申込フォームにてお申し込みいただきます
- 仮シフトおしらせ：９月２４日（予定）
- シフト変更希望〆切：９月２８日
- 確定シフトおしらせ：１０月１日（予定）
- ボランティア活動マニュアル送付：１０月１日（予定）

★今年はアートクルーTシャツの配布は活動当日に集合場所にて配布します

お問い合わせは

アートパラ深川ホームページ

https://artpara-fukagawa.tokyo/

またはアートクルー連絡専用メール

2023artcrew@artpara-fukagawa.tokyo

まで